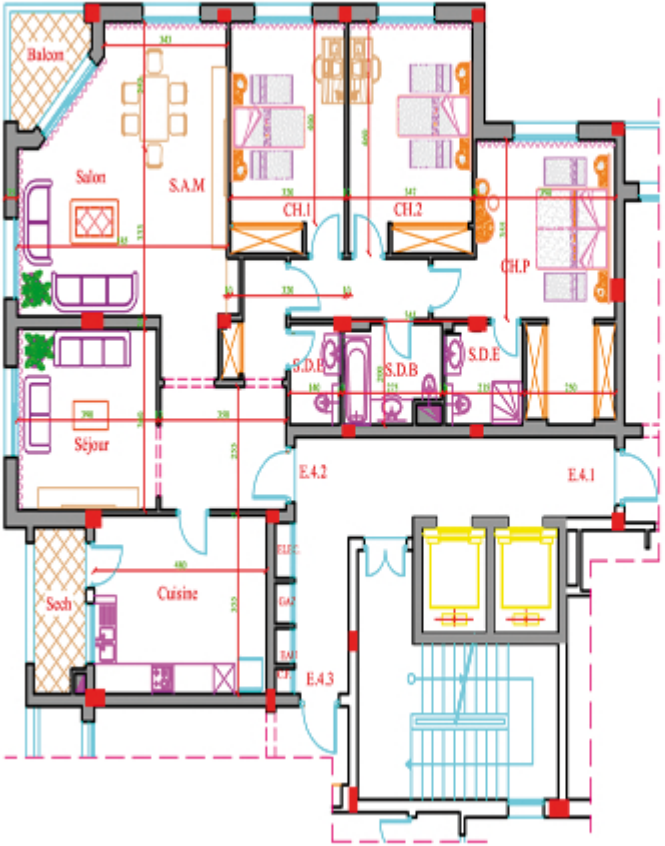

G.I.S.

Générale Immobilière du Sud

Immeuble "Immagens" Bar. 22, 1002 Centre Urbain Nord-Tunis

ENSEMBLE IMMOBILIER R+6

AU ENTRESOLEMENT NOUVA 2, AUT RCS LES JARDINS D'EL MENZAH 1

BLOC E

Appartement : E.4.2 Niveau 4ème Etage

PLAN MASSE

Désignation	Surface (m²) approximative
Salon - S.A.M.	32,20
Séjour	14,64
Chambre Parents	17,96
Chambre 1	13,46
Chambre 2	14,46
Cuisine	16,97
S.E. Ch. Parents	4,19
S.E.	2,78
S.D.B.	5,80
Dégagement	16,14
Placard	4,57
Surface Utile	141,77
Cloisons Divises	7,24
Séchoir	4,59
Balcon à jouissance privative	3,97
Surface Divise	157,57
Cloisons Indivises	17,72
Surface Hors Oeuvre	175,29
quote part indivises dans les parties communes	42,01
Surface Vendable	217,30